

CONTRATAÇÃO DE EMPRESA DE ENGENHARIA PARA EXECUÇÃO DE UMA CASA POPULAR, LOCALIZADA NA RUA BARÃO DE ITAMBÉ, 38, CENTRO, NO MUNICÍPIO DE FERREIROS/PE  
VISÃO GERAL DA OBRA

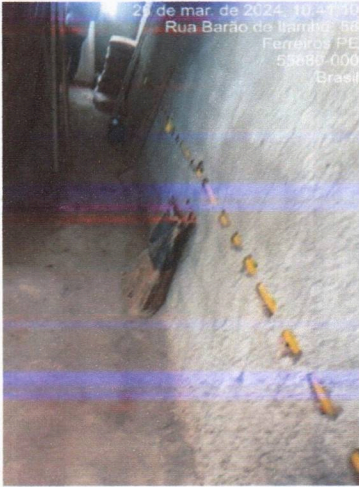

20 de mar de 2024 10:47:10  
Rua Barão de Itambé, 38  
Ferreiros/PE  
55885-000  
Brasil

CHAPISCO



REBOCO



CALÇADA

7°27'3" S, 35°14'46" W  
40 Rua Barão de Itambé  
Ferreiros  
Pernambuco  
Casa da Barão

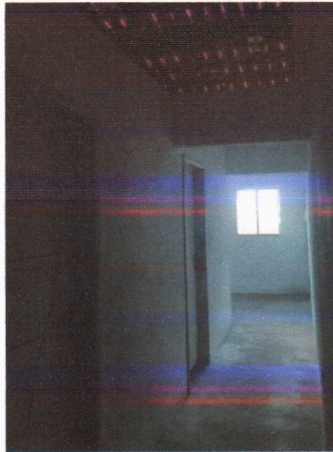

PISO CIMENTADO + ILUMINAÇÃO + PLAFON

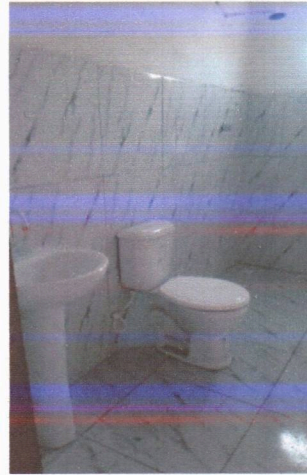

REVESTIMENTO CERAMICO (PISO + PAREDE), VASO SANITARIO, CHUVEIRO, LAVATÓRIO, TORNEIRA

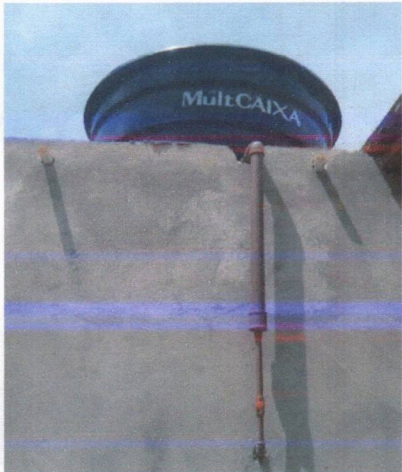

CAIXA D'AGUA



TANQUE + TORNEIRA

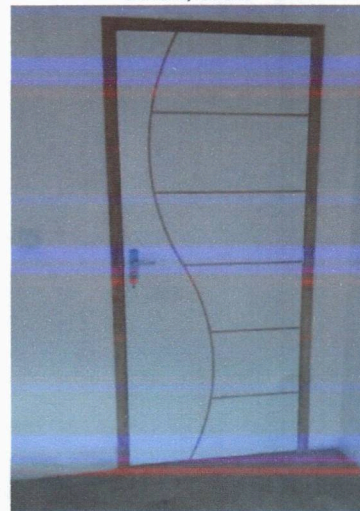

PORTA

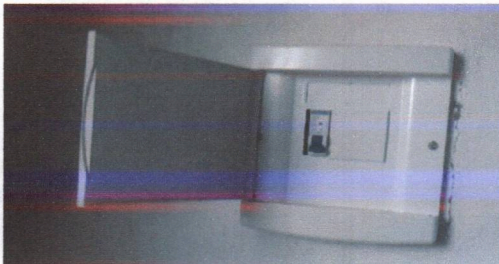

DISJUNTOR



QUADRO DE MEDIÇÃO GERAL



MO.



DESCRIÇÃO DOS SERVIÇOS

CONTRATAÇÃO DE EMPRESA DE ENGENHARIA PARA EXECUÇÃO DE UMA CASA POPULAR, LOCALIZADA NA RUA BARÃO DE ITAMBÉ, 38, CENTRO, NO MUNICÍPIO DE FERREIROS/PE

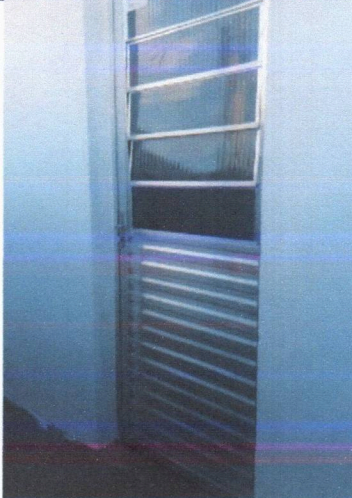

PORTA DE ALUMÍNIO



-7°27'3"S -35°14'46"W  
40 Rua Barão de Itambé  
Ferreiros  
Pernambuco  
Casa da Barão

JANELA

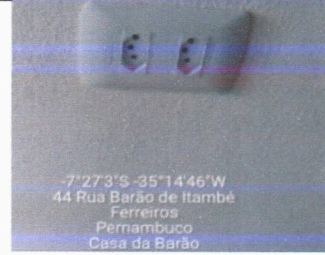

-7°27'3"S -35°14'46"W  
44 Rua Barão de Itambé  
Ferreiros  
Pernambuco  
Casa da Barão

TOMADA

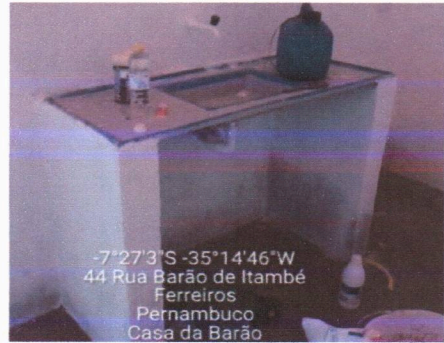

-7°27'3"S -35°14'46"W  
44 Rua Barão de Itambé  
Ferreiros  
Pernambuco  
Casa da Barão

BANCADA



PARTE HIDRÁULICA





002

MEMORIAL FOTOGRÁFICO, CROQUI E ANEXOS

BM

DESCRIÇÃO DOS SERVIÇOS

CONTRATAÇÃO DE EMPRESA DE ENGENHARIA PARA EXECUÇÃO DE UMA CASA POPULAR, LOCALIZADA NA RUA BARÃO DE ITAMBÉ, 38, CENTRO, NO MUNICÍPIO DE FERREIROS/PE É OBRIGATÓRIO O CARIMBO.

\_\_\_\_\_  
PREFEITURA MUNICIPAL DE FERREIROS  
RESPONSÁVEL PELA FISCALIZAÇÃO

  
\_\_\_\_\_  
PREFEITURA MUNICIPAL DE FERREIROS  
GESTOR DE CONTRATO

  
\_\_\_\_\_  
TÉCNICO EXECUÇÃO  
PAULO RICARDO VIEIRA DOS SANTOS  
CREA / PE 044219