

BOLETIM DE MEDIÇÃO

003



PREFEITURA MUNICIPAL DE FERREIROS/PE

DATA MEDIÇÃO: 03/12/2024

VALOR DA MEDIÇÃO: 16.464,45

OBJETO: CONTRATAÇÃO DE EMPRESA DE ENGENHARIA PARA PAVIMENTAÇÃO EM DIVERSAS RUAS DO LOTEAMENTO MARIA BERNADETE BORBA CAMPOS - EMENDA TEREZA LEITÃO

CONTRATO: 003/2024 MODALIDADE: TP 004/2023 PRAZOS DE EXEC.: 16/02/2024 15/06/2024

ORDEM DE SERVIÇOS: 16/02/2024 PRAZO (DIAS): 120 ADITIVO (DIAS): 240 -

EMPRESA CONTRATADA: IMELO CONSTRUTORA LTDA PROPRIETÁRIO: FABRÍCIO SOUZA LANDIM

CNPJ: 50.689.599/0001-90 CPF: 067.557.324-60

RESPONSÁVEL TÉCNICO: KARLA STHEFANY DE OLIVEIRA LACERDA CREA: 160.985.063-7 PE20241092839

PERÍODO DE MEDIÇÃO: 06/05/2024

GESTOR DE CONTRATO: CESAR MARCELINO DA SILVA
FISCAL DE CONTRATO: FRANCISCO PONCIANO DE SOUSA
ENGENHEIRO FISCAL: ÍTALO HENRIQUE CAVALCANTE DE ALMEIDA
CNO: 90.018.15331/72

MATRÍCULA: 0543
CREA/RPN: 160.666.136-1
CREA/RPN: 160.991.108-3_PE20241094441

CONTRATO R\$: 59.338,85
ADITIVO R\$: 14.490,27
C. ADITADO R\$: 73.829,12
DATA FINAL: 10/02/2025
P. RESTANTE DIAS: 69
SALDO R\$: 2.574,06
À 03/12/2024

ITEM	DESCRIÇÃO DOS SERVIÇOS	UND	PREÇO UNITÁRIO	QUANTIDADE - REPROGRAMADA			FINANCEIRO - REPROGRAMADO			
				QUANTIDADE	MEDIDO NO PERÍODO	ACUMULADA ATÉ O PERÍODO	VALOR PREVISTO	MEDIDO NO PERÍODO	ACUMULADA ATÉ O PERÍODO	ACUMULADA ATÉ O PERÍODO (%)
1.0	SERVIÇOS PRELIMINARES						5.060,64	0,00	5.060,64	
1.1	PLACA DE OBRA EM CHAPA DE ACO GALVANIZADO Rev 02_01/2022 - FORNECIMENTO E IMPLANTAÇÃO	m2	632,58	8,00	0,00	8,00	5.060,64	0,00	5.060,64	100,00%
2.0	PAVIMENTAÇÃO/DRENAGEM/SINALIZAÇÃO						67.241,96	16.464,45	66.194,42	
2.1	TRAVESSA 1 - LOTEAMENTO MARIA BERNADETH						27.265,89	0,00	26.916,71	
2.1.1	EXECUÇÃO DE PAVIMENTO EM PARALELEPÍEDOS, REJUNTAMENTO COM ARGAMASSA T RAÇO 1:3 (CIMENTO E AREIA). AF_05/2021	m²	95,92	214,53	0,00	214,53	20.577,71	0,00	20.577,71	100,00%
2.1.2	ASSENTAMENTO DE GUIA (MEIO-FIO) EM TRECHO RETO, CONFECCIONADA EM CONCRETO PRÉ-FABRICADO, DIMENSÕES 100X15X13X30 CM (COMPRIMENTO X BASE INFERIOR X BASE SUPERIOR X ALTURA), PARA VIAS URBANAS (USO VIÁRIO). AF_06/2016	m	73,03	86,80	0,00	86,80	6.339,00	0,00	6.339,00	100,00%
2.1.3	PLACA ESMALTADA PARA IDENTIFICAÇÃO NR DE RUA, DIMENSÕES 45X25CM - FORNECIMENTO E IMPLANTAÇÃO	unid	174,59	2,00	0,00	0,00	349,18	0,00	0,00	0,00%
2.2	TRAVESSA 2 - LOTEAMENTO MARIA BERNADETH						16.813,63	16.464,45	16.464,45	
2.2.1	EXECUÇÃO DE PAVIMENTO EM PARALELEPÍEDOS, REJUNTAMENTO COM ARGAMASSA T RAÇO 1:3 (CIMENTO E AREIA). AF_05/2021	m²	95,92	128,25	128,25	128,25	12.301,74	12.301,74	12.301,74	100,00%
2.2.2	ASSENTAMENTO DE GUIA (MEIO-FIO) EM TRECHO RETO, CONFECCIONADA EM CONCRETO PRÉ-FABRICADO, DIMENSÕES 100X15X13X30 CM (COMPRIMENTO X BASE INFERIOR X BASE SUPERIOR X ALTURA), PARA VIAS URBANAS (USO VIÁRIO). AF_06/2016	m	73,03	57,00	57,00	57,00	4.162,71	4.162,71	4.162,71	100,00%

ÍTALO HENRIQUE
CAVALCANTE DE
ALMEIDA 07963031429

Assinado de forma digital por
ÍTALO HENRIQUE CAVALCANTE DE
ALMEIDA 07963031429
Dados: 2024.12.03 16:25 -03'00'

César Marcelino da Silva
Secretário de Obras
Max 543

ITEM	DESCRIÇÃO DOS SERVIÇOS	UND	PREÇO UNITÁRIO	QUANTIDADE - REPROGRAMADA			FINANCEIRO - REPROGRAMADO			
				QUANTIDADE	MEDIDO NO PERÍODO	ACUMULADA ATÉ O PERÍODO	VALOR PREVISTO	MEDIDO NO PERÍODO	ACUMULADA ATÉ O PERÍODO	ACUMULADA ATÉ O PERÍODO (%)
2.2.3	PLACA ESMALTADA PARA IDENTIFICAÇÃO NR DE RUA, DIMENSÕES 45X25CM - FORNECIMENTO E IMPLANTAÇÃO	unid	174,59	2,00	0,00	0,00	349,18	0,00	0,00	0,00%
2.3	TRAVESSA 3 - LOTEAMENTO MARIA BERNADETH						23.162,44	0,00	22.813,26	
2.3.1	EXECUÇÃO DE PAVIMENTO EM PARALELEPÍPEDOS, REJUNTAMENTO COM ARGAMASSA T RAÇO 1:3 (CIMENTO E AREIA). AF 05/2021	m²	95,92	186,83	0,00	186,83	17.920,25	0,00	17.920,25	100,00%
2.3.2	ASSENTAMENTO DE GUIA (MEIO-FIO) EM TRECHO RETO, CONFECCIONADA EM CONCRETO PRÉ-FABRICADO, DIMENSÕES 100X15X13X30 CM (COMPRIMENTO X BASE INFERIOR X BASE SUPERIOR X ALTURA), PARA VIAS URBANAS (USO VIÁRIO). AF 06/2016	m	73,03	67,00	0,00	67,00	4.893,01	0,00	4.893,01	100,00%
2.3.3	PLACA ESMALTADA PARA IDENTIFICAÇÃO NR DE RUA, DIMENSÕES 45X25CM - FORNECIMENTO E IMPLANTAÇÃO	unid	174,59	2,00	0,00	0,00	349,18	0,00	0,00	0,00%
3.0	SERVIÇOS FINAIS						1.526,52	0,00	0,00	
3.1	PLACA DE INAUGURAÇÃO DE OBRA EM ALUMÍNIO 0,40 X 0,60 M - FORNECIMENTO E IMPLANTAÇÃO	Unid	1.526,52	1,00	0,00	0,00	1.526,52	0,00	0,00	0,00%
TOTAL							73.829,12	16.464,45	71.255,06	96,51%

É OBRIGATORIO O CARIMBO.

ITALO HENRIQUE
CAVALCANTE DE ALMEIDA
07963031429

PREFEITURA MUNICIPAL DE FERREIROS
RESPONSÁVEL PELA FISCALIZAÇÃO

Assinado de forma digital por
ITALO HENRIQUE CAVALCANTE
DE ALMEIDA 07963031429
Dados: 2024.12.03 11:16:34 -03'00'

César Marcelino da Silva
Secretário de Obras

MAR 543
PREFEITURA MUNICIPAL DE FERREIROS
GESTOR DE CONTRATO

LUANA BRIS DA
SILVA
MELO:10225687445

IMELO CONSTRUTORA LTDA
RESPONSÁVEL TÉCNICO EXECUÇÃO

Assinado de forma digital
por LUANA BRIS DA SILVA
MELO:10225687445
Dados: 2024.12.03
11:20:53 -03'00'

MEMORIAL DE CÁLCULO

BM 003



CONTRATAÇÃO DE EMPRESA DE ENGENHARIA PARA PAVIMENTAÇÃO EM DIVERSAS RUAS DO LOTEAMENTO MARIA BERNADETE BORBA CAMPOS - EMENDA TEREZA LEITÃO

RELATÓRIO DESCRITIVO DE MEDIÇÃO

ITEM	DESCRIÇÃO	UNIDADE	PREÇO UNITÁRIO (R\$)	PREVISTA	QUANTIDADE MEDIDO NO PERÍODO			OBSERVAÇÕES
					COMPRIMENTO	LARGURA	TOTAL	
2.0	PAVIMENTAÇÃO/DRENAGEM/SINALIZAÇÃO							
2.2	TRAVESSA 2 - LOTEAMENTO MARIA BERNADETE							
2.2.1	EXECUÇÃO DE PAVIMENTO EM PARALELEPÍPEDOS, REJUNTAMENTO COM ARGAMASSA T RAÇO 1:3 (CIMENTO E AREIA). AF_05/2021	m²	95,92	128,25				
					28,50	4,50	128,25	
							Total a medir item 2.2.1	
							128,25	
2.2.2	ASSENTAMENTO DE GUIA (MEIO-FIO) EM TRECHO RETO, CONFECCIONADA EM CONCRETO PRÉ-FABRICADO, DIMENSÕES 100X15X13X30 CM (COMPRIMENTO X BASE INFERIOR X BASE SUPERIOR X ALTURA), PARA VIAS URBANAS (USO VIÁRIO). AF_06/2016	m	73,03	57,00				
					28,50		28,50	Serviço concluído - Lado direito
					28,50		28,50	Serviço concluído - Lado esquerdo
							Total a medir item 2.2.2	
							57,00	

É OBRIGATÓRIO O CARIMBO

ITALO HENRIQUE
CAVALCANTE DE ALMEIDA
07963031429

PREFEITURA MUNICIPAL DE FERREIROS
RESPONSÁVEL PELA FISCALIZAÇÃO

Assinado de forma digital por ITALO HENRIQUE CAVALCANTE DE ALMEIDA
07963031429
Dados: 2024.12.03 11:16:42 -03'00'

César Marcelino da Silva
Secretário de Obras

Mat 543

PREFEITURA MUNICIPAL DE FERREIROS
GESTOR DE CONTRATO

LUANA IPIS DA
SILVA
MELO:10225637445

IMELO CONSTRUTORA LTDA
RESPONSÁVEL EXECUÇÃO

CONTRATAÇÃO DE EMPRESA DE ENGENHARIA PARA PAVIMENTAÇÃO EM DIVERSAS RUAS DO LOTEAMENTO MAFIA BERNADETE BORBA CAMPOS - EMENDA TEREZA LEITÃO

VISÃO GERAL DA OBRA

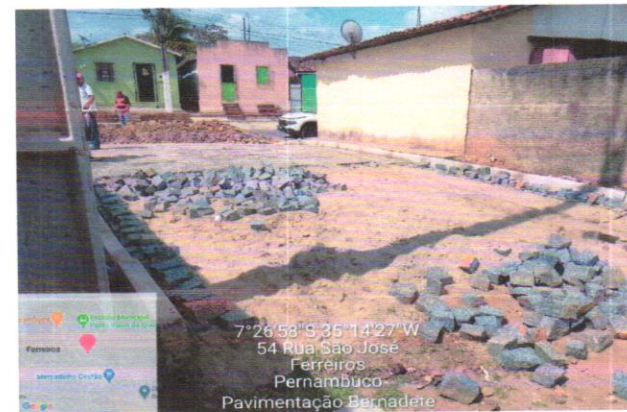

ITALO HENRIQUE CAVALCANTE DE ALMEIDA
07963031429

Assinado de forma digital por ITALO HENRIQUE CAVALCANTE DE ALMEIDA 07963031429
Dados: 2024.12.03 11:16:50 -03'00'

Marcelino da Silva
Secretário de Obras
Mat. 543

DESCRIÇÃO DOS SERVIÇOS

CONTRATAÇÃO DE EMPRESA DE ENGENHARIA PARA PAVIMENTAÇÃO E EM DIVERSAS RUAS DO LOTEAMENTO MARIA BERNADETE BORBA CAMPOS - EMENDA TEREZA LEITÃO

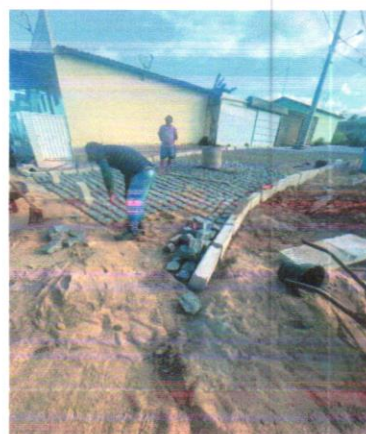
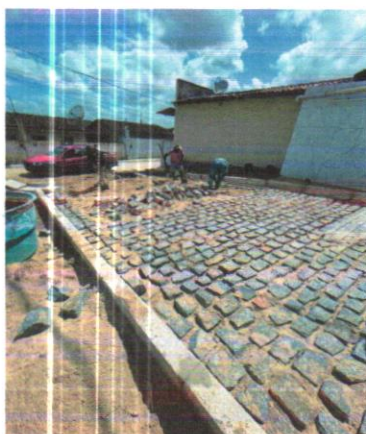
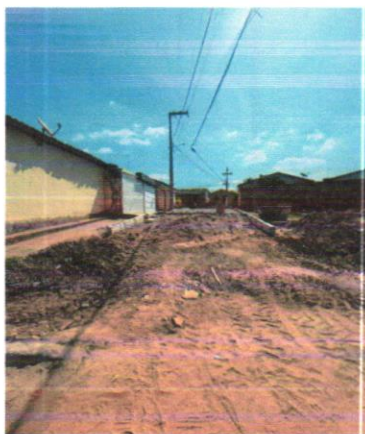
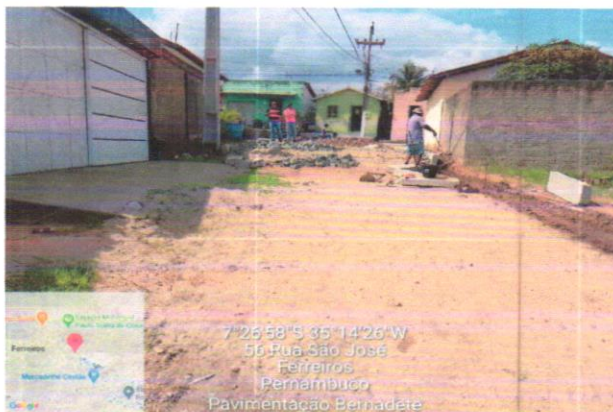

César Marcelino da Silva
Secretário de Obras

Mat 543

É OBRIGATÓRIO O CARIMBO.

ITALO HENRIQUE
CAVALCANTE DE
ALMEIDA 07963031429

Assinado de forma digital por
ITALO HENRIQUE CAVALCANTE DE
ALMEIDA 07963031429
Dados: 2024.12.03 11:17:01 -03'07'

PREFEITURA MUNICIPAL DE FERREIROS
RESPONSÁVEL PELA FISCALIZAÇÃO

PREFEITURA MUNICIPAL DE FERREIROS
GESTOR DE CONTRATO

LUANA IRES DA
SILVA
MEL-03-1222587445
1182-40-8789

Assinado de forma digital por
LUANA IRES DA SILVA
MEL-03-1222587445
Dados: 2024.12.03
11:20:40 -03'07'

IMELO CONSTRUTORA LTDA
RESPONSÁVEL TÉCNICO EXECUÇÃO