

BOLETIM DE MEDIÇÃO

004

PREFEITURA MUNICIPAL DE FERREIROS/PE
DATA MEDIÇÃO: 12/03/2026
VALOR DA MEDIÇÃO: 25.834,90
CONTRATO R\$: 92.000,00

OBJETO: CONTRATAÇÃO DE EMPRESA DE ENGENHARIA PARA REQUALIFICAÇÃO DOS POSTOS DE SAÚDE NOS SÍTOS BARRA E ARAÇÁ, LOCALIZADOS NA ZONA RURAL DO MUNICÍPIO DE FERREIROS - PE

CONTRATO: 013/2025
MODALIDADE: CONCORRÊNCIA
001/2025
PRAZOS DE EXEC.: 11/10/2025

ORDEM DE SERVIÇOS: 13/06/2025
PRAZO (DIAS): 120
ADITIVO (DIAS): 240

EMPRESA CONTRATADA: GLIDDEN EMPREENDIMENTOS E LOCAÇÕES EIRELI LTDA
REPRESENTANTE: JOÃO BATISTA DA SILVA
CNPJ: 22.594.155/0001-36
CPF: 921.949.824-34
CREA: 180.429.378-4
PE20251358982

RESPONSÁVEL TÉCNICO: RONEY MARCOS LOURENÇO MOREIRA
PERÍODO DE MEDIÇÃO: 15/12/2025
MATRICULA: 0543
CREARPN: 160.666.136-1
CREARPN: 160.991.108-3
PE20251351044

GESTOR DE CONTRATO: CÉSAR MARCELINO DA SILVA
FISCAL DE CONTRATO: FRANCISCO PONCIADO DE SOUSA
ENGENHEIRO FISCAL: ITALO HENRIQUE CAVALCANTE DE ALMEIDA
CNO: 90.024.7113170

ADITIVO R\$: 15.290,25
C. ADITADO R\$: 107.290,25
DATA FINAL: 08/06/2026
P. RESTANTE DIAS: 88
SALDO R\$: 26.004,03
A
12/03/2026

ITEM	DESCRIÇÃO DOS SERVIÇOS	UND	PREÇO UNITÁRIO (R\$)	QUANTIDADE		FINANCEIRO		ACUMULADA ATÉ O PERÍODO (%)
				MEDIDO NO PERÍODO	ACUMULADA ATÉ O PERÍODO	VALOR PREVISTO	MEDIDO NO PERÍODO	
1	SERVIÇOS PRELIMINARES							
1.1	FORNECIMENTO E INSTALAÇÃO DE PLACA DE OBRA COM CHAPA GALVANIZADA E ESTRUTURA DE MADEIRA. AF 03/2022 PS	m²	397,02	4,50	4,50	1.786,59	0,00	1.786,59
1	POSTO DE SAÚDE SÍTIO BARRA COBERTA							
1.1	TRAMA DE MADEIRA COMPOSTA POR TERÇAS PARA TELHADOS DE ATÉ 2 ÁGUAS PARA TELHA ONDULADA DE FIBROCIMENTO, METÁLICA, PLÁSTICA OU TERMOACÚSTICA, INCLUSO TRANSPORTE VERTICAL. AF 07/2019	m²	20,11	168,85	168,85	59.158,50	25.834,90	33.154,47
1.2	TELHAMENTO COM TELHA ONDULADA DE FIBROCIMENTO E = 6 MM, COM RECORRIMENTO LATERAL DE 1/4 DE ONDA PARA TELHADO COM INCLINAÇÃO MAIOR QUE 10°, COM ATÉ 2 ÁGUAS, INCLUSO IÇAMENTO. AF 07/2019	m²	46,76	4,40	4,40	13.646,54	11.095,29	12.154,34
1.3	CALHA EM CHAPA DE AÇO GALVANIZADO NÚMERO 24, DESENVOLVIMENTO DE 100 CM, INCLUSO TRANSPORTE VERTICAL. AF 07/2019	M	124,35	12,00	0,00	1.492,20	0,00	0,00
1.4	REMOÇÃO DE TRAMA DE MADEIRA PARA COBERTURA, DE FORMA MANUAL, SEM REAPROVEITAMENTO. AF 09/2023	m²	6,44	164,45	164,45	1.059,05	0,00	1.059,05
1.5	TELHAMENTO COM TELHA CERÂMICA CAPA-CANAL, TIPO COLONIAL, COM ATÉ 2 ÁGUAS, INCLUSO TRANSPORTE VERTICAL. AF 07/2019	m²	45,57	164,45	164,45	7.493,98	7.493,98	7.493,98
2	FORRO							
2.1	FORRO EM RÉGUAS DE PVC, FRISADO, PARA AMBIENTES COMERCIAIS, INCLUSIVE ESTRUTURA BIDIRECIONAL DE FIXAÇÃO. AF 08/2023_FS	m²	54,44	164,45	0,00	8.952,65	0,00	0,00
3	REVESTIMENTO CERÂMICO							
						6.310,73	3.786,43	3.786,43

RONNEY MARCOS LOURENÇO MOREIRA:0204215 1459

Assinado digitalmente por RONEY MARCOS LOURENÇO MOREIRA:02042151459
 MFC LOURENÇO MOREIRA:02042151459
 A1: OU=Videoconferência, OU=950550600103, OU=AC SynguliferID Multipla, CN=RONNEY MARCOS LOURENÇO MOREIRA:02042151459
 Razão: Eu sou o autor deste documento
 Data: 2026.03.12 11:17:26-03'00'
 Fonte: PDF Reader Versão: 2025.2.0

JOAO BATISTA DA SILVA:9219499

Assinado digitalmente por JOAO BATISTA DA SILVA:92194992434
 ND, C=BR, O=ICP-Brasil, OU=Carificado Digital PE A1, OU=Videoconferência, OU=26162341000157, OU=AC SynguliferID Multipla, CN=JOAO BATISTA DA SILVA:92194992434
 Razão: Eu sou o autor deste documento
 Localização: Mat 543

César Marcelino da Silva
 Secretário de Obras

ITEM	DESCRIÇÃO DOS SERVIÇOS	UND	PREÇO UNITÁRIO (R\$)	QUANTIDADE		ACUMULADA ATÉ O PERÍODO		FINANCEIRO		ACUMULADA ATÉ O PERÍODO (%)
				QUANTIDADE	MEDIDO NO PERÍODO	ACUMULADA ATÉ O PERÍODO	VALOR PREVISTO	MEDIDO NO PERÍODO	ACUMULADA ATÉ O PERÍODO	
3.1	REVESTIMENTO CERÂMICO PARA PAREDES INTERNAS COM PLACAS TIPO ESMALTADA DE DIMENSÕES 25X35 CM APLICADAS A MEIA ALTURA DAS PAREDES. AF. 02/2023 PE	m²	58,15	108,53	65,12	65,12	6.310,73	3.786,43	3.786,43	60,00%
4	ESQUADRIAS									
4.1	KIT DE PORTA-PRONTA DE MADEIRA EM ACABAMENTO MELAMÍNICO BRANCO, FOLHA LEVE OU MÉDIA, 80X210CM, EXCLUSIVE FECHADURA, FIXAÇÃO COM PREENCHIMENTO PARCIAL DE ESPUMA EXPANSIVA - FORNECIMENTO E INSTALAÇÃO. AF. 12/2019	UN	523,26	13,00	13,00	13,00	11.743,43	10.953,18	10.953,18	93,27%
4.2	KIT DE PORTA-PRONTA DE MADEIRA EM ACABAMENTO MELAMÍNICO BRANCO, FOLHA LEVE OU MÉDIA, 60X210CM, EXCLUSIVE FECHADURA, FIXAÇÃO COM PREENCHIMENTO PARCIAL DE ESPUMA EXPANSIVA - FORNECIMENTO E INSTALAÇÃO. AF. 12/2019	UN	505,68	5,00	5,00	5,00	2.528,40	2.528,40	2.528,40	100,00%
4.3	FECHADURA DE EMBUTIR PARA PORTAS INTERNAS, COMPLETA, ACABAMENTO PADRÃO POPULAR, COM EXECUÇÃO DE FURO - FORNECIMENTO E INSTALAÇÃO. AF. 12/2019	UN	77,58	18,00	18,00	18,00	1.396,44	1.396,44	1.396,44	100,00%
4.4	REMOÇÃO DE PORTAS, DE FORMA MANUAL, SEM REAPROVEITAMENTO. AF. 09/2023	m²	8,03	28,14	28,14	28,14	225,96	225,96	225,96	100,00%
4.5	PORTA DE FERRO DE ABRIR, TIPO GRADE COM CHAPA, COM GUARNIÇÕES. AF. 12/2019	m²	548,79	1,44	0,00	0,00	790,25	0,00	0,00	0,00%
5	INSTALAÇÕES ELÉTRICAS									
5.1	LÂMPADA COMPACTA DE LED 10 W, BASE E27 - FORNECIMENTO E INSTALAÇÃO. AF. 09/2024	UN	15,00	15,00	0,00	0,00	1.970,50	0,00	0,00	0,00%
5.2	CABO DE COBRE FLEXÍVEL ISOLADO, 2,5 MM², ANTI-CHAMA 450/750 V, PARA CIRCUITOS TERMINAIS - FORNECIMENTO E INSTALAÇÃO. AF. 03/2023	M	3,77	200,00	0,00	0,00	754,00	0,00	0,00	0,00%
5.3	CABO DE COBRE FLEXÍVEL ISOLADO, 4 MM², ANTI-CHAMA 450/750 V, PARA CIRCUITOS TERMINAIS - FORNECIMENTO E INSTALAÇÃO. AF. 03/2023	M	5,83	100,00	0,00	0,00	583,00	0,00	0,00	0,00%
5.4	CABO DE COBRE FLEXÍVEL ISOLADO, 6 MM², ANTI-CHAMA 450/750 V, PARA CIRCUITOS TERMINAIS - FORNECIMENTO E INSTALAÇÃO. AF. 03/2023	M	8,17	50,00	0,00	0,00	408,50	0,00	0,00	0,00%
5.5	CABO ELETRÔNICO CATEGORIA 5E, INSTALADO EM EDIFICAÇÃO INSTITUCIONAL - FORNECIMENTO E INSTALAÇÃO. AF. 11/2019	M	4,63	0,00	0,00	0,00	0,00	0,00	0,00	CANCELADO
6	DIVERSOS									
6.1	ALVENARIA DE VEDAÇÃO DE BLOCOS CERÂMICOS FURADOS NA HORIZONTAL DE 9X19X19 CM (ESPESSURA 9 CM) E ARGAMASSA DE ASSENTAMENTO COM PREPARO MANUAL. AF. 12/2021	M2	75,32	73,56	73,56	73,56	16.534,65	0,00	6.260,52	37,86%
6.2	CHAPISCO APLICADO EM ALVENARIAS E ESTRUTURAS DE CONCRETO INTERNAS, COM COLHER DE PEDREIRO. ARGAMASSA TRAÇO 1:3 COM PREPARO MANUAL. AF. 10/2022	M2	4,07	147,12	29,42	29,42	598,77	0,00	119,75	20,00%
6.3	MASSA ÚNICA, EM ARGAMASSA TRAÇO 1:2:8 PREPARO MECÂNICO, APLICADA MANUALMENTE EM PAREDES INTERNAS DE AMBIENTES COM ÁREA MAIOR QUE 10M², E = 10MM, COM TALISCAS. AF. 03/2024	M2	20,40	147,12	29,42	29,42	3.001,24	0,00	600,24	20,00%
6.4	DEMOLIÇÃO DE ALVENARIA DE BLOCO FURADO, DE FORMA MANUAL, SEM REAPROVEITAMENTO. AF. 09/2023	M3	47,79	3,40	0,00	0,00	162,58	0,00	0,00	0,00%
6.5	REMOÇÃO DE METAIS SANITÁRIOS, DE FORMA MANUAL, SEM REAPROVEITAMENTO. AF. 09/2023	un	7,72	2,00	0,00	0,00	15,44	0,00	0,00	0,00%
6.6	BARRA DE APOIO RETA, EM AÇO INOX POLIDO, COMPRIMENTO 60CM, FIXADA NA PAREDE - FORNECIMENTO E INSTALAÇÃO. AF. 01/2020	un	291,42	2,00	0,00	0,00	582,84	0,00	0,00	CANCELADO

ITALO HENRIQUE
CAVALCANTE DE
ALMEIDA 07963031429
Dados: 2026.03.12 10:47:28 -03'00'

RONNEY MARCOS
LOURENCO
MOREIRA:02042
151459

Assinado digitalmente por RONEY MARCOS
CPF: 030901003-00
ND: C=BR, O=MCP-Brazil, OU=Certificado Digital
PF A1, OU=Videoconferencia, OU=595050000103, OU=AC Srgularid Multipia,
MOREIRA:02042151459
Razão: Eu sou o autor deste documento
Localização:
Data: 2026.03.12 11:21:56 -03'00'
Font: PDF Reader, Versão: 2023.2.0

JOAO BATISTA
DA
SILVA:9219498243
4

Assinado digitalmente por JOAO BATISTA DA
SILVA:9219498243
CPF: 030901003-00
ND: C=BR, O=MCP-Brazil, OU=Certificado Digital
PF A1, OU=Videoconferencia, OU=26162941000157, OU=AC Srgularid Multipia,
CN=JOAO BATISTA DA SILVA:92194982434
Razão: Eu sou o autor deste documento
Localização:
Data: 2026.03.12 11:21:42 -03'00'
Font: PDF Reader, Versão: 2023.2.0

César Marcelino da Silva
Secretário de Obras
Mat 543

ITEM	DESCRIÇÃO DOS SERVIÇOS	UND	PREÇO UNITÁRIO (R\$)	QUANTIDADE		QUANTIDADE		FINANCEIRO		ACUMULADA ATÉ O PERÍODO (%)
				QUANTIDADE	MEDIDO NO PERÍODO	ACUMULADA ATÉ O PERÍODO	VALOR PREVISTO	MEDIDO NO PERÍODO	ACUMULADA ATÉ O PERÍODO	
6.7	BANCADA DE GRANITO CINZA POLIDO, DE 1,50 X 0,60 M, PARA PIA DE COZINHA - FORNECIMENTO E INSTALAÇÃO. AF_01/2020	un	763,26	1,00	0,00	0,00	0,00	763,26	0,00	CANCELADO
6.8	CUBA DE EMBUTIR RETANGULAR DE AÇO INOXIDÁVEL, 46 X 30 X 12 CM - FORNECIMENTO E INSTALAÇÃO. AF_01/2020	un	178,90	1,00	0,00	0,00	0,00	178,90	0,00	CANCELADO
6.9	TORNEIRA CROMADA DE MESA, 1/2" OU 3/4", PARA LAVATÓRIO, PADRÃO POPULAR - FORNECIMENTO E INSTALAÇÃO. AF_01/2020	un	71,48	2,00	0,00	0,00	0,00	142,96	0,00	CANCELADO
6.10	SIFÃO DO TIPO FLEXÍVEL EM PVC 1 X 1,1/2 - FORNECIMENTO E INSTALAÇÃO. AF_01/2020	un	8,82	2,00	0,00	0,00	0,00	17,64	0,00	CANCELADO
6.11	Bancada em granito cinza andorinha, e=2,5cm - FONTE ORSE 10759	m²	892,24	0,75	0,00	0,00	0,00	519,18	0,00	CANCELADO
6.12	LAVATÓRIO LOUÇA BRANCA SUSPENSO, 29,5 X 39CM OU EQUIVALENTE,	un	130,44	1,00	0,00	0,00	0,00	130,44	0,00	CANCELADO
6.13	PADRÃO POPULAR - FORNECIMENTO E INSTALAÇÃO. AF_01/2020	m²	65,78	74,20	0,00	0,00	0,00	4.880,87	0,00	CANCELADO
II POSTO DE SAÚDE SÍTIO ARAÇA										
1 COBERTA										
1.1	TRAMA DE MADEIRA COMPOSTA POR TERÇAS PARA TELHADOS DE ATÉ 2 ÁGUAS PARA TELHA ONDULADA DE FIBROCIMENTO, METÁLICA, PLÁSTICA OU TERMOACÚSTICA, INCLUSIVE TRANSPORTE VERTICAL. AF_07/2019	m²	20,11	3,06	0,00	3,06	0,00	61,53	0,00	100,00%
1.2	TELHAMENTO COM TELHA ONDULADA DE FIBROCIMENTO E = 6 MM, COM RECORRIMENTO LATERAL DE 1/4 DE ONDA PARA TELHADO COM INCLINAÇÃO MAIOR QUE 10°, COM ATÉ 2 ÁGUAS, INCLUSIVE IÇAMENTO. AF_07/2019	m²	46,76	3,06	0,00	3,06	0,00	143,09	0,00	100,00%
1.3	CALHA EM CHAPA DE AÇO GALVANIZADO NÚMERO 24, DESENVOLVIMENTO DE 100 CM, INCLUSIVE TRANSPORTE VERTICAL. AF_07/2019	M	124,35	0,00	0,00	0,00	0,00	0,00	0,00	CANCELADO
2 FORRO										
2.1	FORRO EM RÉGUAS DE PVC, FRISADO, PARA AMBIENTES COMERCIAIS, INCLUSIVE ESTRUTURA BIDIRECIONAL DE FIXAÇÃO. AF_08/2023 PS	m²	54,44	211,00	0,00	211,00	0,00	11.486,83	0,00	100,00%
3 REVESTIMENTO CERÂMICO										
3.1	REVESTIMENTO CERÂMICO PARA PAREDES INTERNAS COM PLACAS TIPO ESMALTADA DE DIMENSÕES 25X35 CM APLICADAS A MEIA ALTURA DAS PAREDES. AF_02/2023 PE	m²	58,15	233,63	0,00	233,63	0,00	13.585,57	0,00	100,00%
3.2	REVESTIMENTO CERÂMICO PARA PISO COM PLACAS TIPO ESMALTADA DE DIMENSÕES 35X35 CM APLICADA EM AMBIENTES DE ÁREA MAIOR QUE 10 M2. AF_02/2023 PE	m²	46,00	24,77	0,00	24,77	0,00	1.139,53	0,00	100,00%
4 ESQUADRIAS										
4.1	KIT DE PORTA-FRONTA DE MADEIRA EM ACABAMENTO MELAMÍNICO BRANCO, FOLHA LEVE OU MÉDIA, 80X210CM, EXCLUSIVE FECHADURA, FIXAÇÃO COM PREENCHIMENTO PARCIAL DE ESPUMA EXPANSIVA - FORNECIMENTO E INSTALAÇÃO AF_12/2019	UN	523,28	10,00	0,00	10,00	0,00	5.232,80	0,00	100,00%
4.2	KIT DE PORTA-FRONTA DE MADEIRA EM ACABAMENTO MELAMÍNICO BRANCO, FOLHA LEVE OU MÉDIA, 60X210CM, EXCLUSIVE FECHADURA, FIXAÇÃO COM PREENCHIMENTO PARCIAL DE ESPUMA EXPANSIVA - FORNECIMENTO E INSTALAÇÃO. AF_12/2019	UN	505,68	8,00	0,00	8,00	0,00	4.045,44	0,00	100,00%

ITALO HENRIQUE
CAVALCANTE DE
ALMEIDA
07963031429
Dados: 2026.03.12 10:47:36
-03'00"

RONNEY MARCOS
LOURENCO
MOREIRA:020421
51459

Assinado digitalmente por RONEY MARCOS
LOURENCO MOREIRA:02042151459
ND: C=BR, O=ICP-Brasil, OU=Certificado Digital PF
OU=AC SyngularID Multipia, CN=JOAO BATISTA DA SILVA:92194982434
MARCOS LOURENCO MOREIRA:02042151459
Razão: Eu sou o autor deste documento
Localização:
Data: 2026.03.12 11:23:09-03'00"
Fonte PDF: Roaden Versão: 2025.2.0

JOAO BATISTA
DA
SILVA:92194982
434

Assinado digitalmente por JOAO BATISTA DA
SILVA:92194982434
ND: C=BR, O=ICP-Brasil, OU=Certificado
Digital PF A1, OU=Videoconferencia, OU=
28162341000157, OU=AC SyngularID Multipia,
CN=JOAO BATISTA DA SILVA:92194982434
Razão: Eu sou o autor deste documento
Localização:
Data: 2026.03.12 11:23:58-03'00"
Fonte PDF: Roaden Versão: 2025.2.0

César Marcelino da Silva
Secretário de Obras
Mat 343

ITEM	DESCRIÇÃO DOS SERVIÇOS	UND	PREÇO UNITÁRIO (R\$)	QUANTIDADE		FINANCEIRO		ACUMULADA ATÉ O PERÍODO (%)
				QUANTIDADE	MEDIDO NO PERÍODO	VALOR PREVISTO	MEDIDO NO PERÍODO	
4.3	FECHADURA DE EMBUTIR PARA PORTAS INTERNAS, COMPLETA, ACABAMENTO PADRÃO POPULAR, COM EXECUÇÃO DE FURO, FORNECIMENTO E INSTALAÇÃO. AF 12/2019	UN	77,58	17,00	0,00	1.318,86	0,00	100,00%
4.4	JANELA DE MADEIRA (CEDRINHO/ANGELIM OU EQUIV.) DE ABRIR COM 4 FOLHAS (2 VENEZIANAS E 2 GUILHOTINAS), COM BATENTE, ALIZAR E FERRAGENS, EXCLUSIVE VIDROS, ACABAMENTO E CONTRAMARCO, FIXAÇÃO C/ PARAFUSO E ESPUMA - FORNECIMENTO E INSTALAÇÃO. AF 11/2024	m²	673,03	0,80	0,00	538,42	0,00	100,00%
4.5	GRADIL EM FERRO FIXADO EM VÃOS DE JANELAS, FORMADO POR BARRAS CHATAS DE 25x4,8 MM. AF 04/2019	m²	510,17	1,20	0,00	612,20	0,00	100,00%
4.6	PORTA DE ALUMÍNIO DE ABRIR COM LAMBRI, COM GUARNIÇÃO, FIXAÇÃO COM PARAFUSOS - FORNECIMENTO E INSTALAÇÃO. AF 12/2019	m²	506,71	1,47	0,00	744,86	0,00	100,00%
4.7	KIT DE PORTA-PRONTA DE MADEIRA EM ACABAMENTO MELAMÍNICO BRANCO, FOLHA LEVE OU MÉDIA, E BATENTE METÁLICO, 90X210CM, FIXAÇÃO COM ARGAMASSA - FORNECIMENTO E INSTALAÇÃO. AF 12/2019	un	470,30	1,00	0,00	470,30	0,00	100,00%
5	INSTALAÇÕES ELÉTRICAS							
5.1	LÂMPADA COMPACTA DE LED 10 W, BASE E27 - FORNECIMENTO E INSTALAÇÃO. AF 09/2024	UN	15,00	0,00	0,00	254,16	0,00	100,00%
5.2	CABO DE COBRE FLEXÍVEL ISOLADO, 2,5 MM², ANTI-CHAMA 450/750 V, PARA CIRCUITOS TERMINAIS - FORNECIMENTO E INSTALAÇÃO. AF 03/2023	M	3,77	0,00	0,00	0,00	0,00	CANCELADO
5.3	CABO DE COBRE FLEXÍVEL ISOLADO, 4 MM², ANTI-CHAMA 450/750 V, PARA CIRCUITOS TERMINAIS - FORNECIMENTO E INSTALAÇÃO. AF 03/2023	M	5,83	0,00	0,00	0,00	0,00	CANCELADO
5.4	CABO DE COBRE FLEXÍVEL ISOLADO, 6 MM², ANTI-CHAMA 450/750 V, PARA CIRCUITOS TERMINAIS - FORNECIMENTO E INSTALAÇÃO. AF 03/2023	M	8,17	0,00	0,00	0,00	0,00	CANCELADO
5.5	CIRCUITOS TERMINAIS - FORNECIMENTO E INSTALAÇÃO. AF 03/2023	M	4,63	0,00	0,00	0,00	0,00	CANCELADO
5.6	PONTO DE TOMADA, RESIDENCIAL, TOMADA 10A/250V, CAIXA ELÉTRICA, ELÉTRODUTO, CABO, RASGO, QUEBRA E CHUMBAMENTO - AF 07/2016 - BASE SINAPI 83145 ADAPTADO	un	127,08	2,00	0,00	254,16	0,00	100,00%
6	DIVERSOS							
6.1	DEMOLIÇÃO DE REVESTIMENTO CERÂMICO, DE FORMA MANUAL, SEM REAPROVEITAMENTO. AF 09/2023	M2	19,21	23,41	0,00	6.711,77	0,00	100,00%
6.2	ALVENARIA DE VEDAÇÃO DE BLOCOS CERÂMICOS FURADOS NA HORIZONTAL DE 9X19X19 CM (ESPESSURA 9 CM) E ARGAMASSA DE ASSENTAMENTO COM PREPARO MANUAL. AF 12/2021	M2	75,32	9,63	0,00	725,33	0,00	100,00%
6.3	CHAPISCO APLICADO EM ALVENARIAS E ESTRUTURAS DE CONCRETO INTERNAS, COM COLHER DE PEDREIRO. ARGAMASSA TRAÇO 1:3 COM PREPARO MANUAL. AF 10/2022	M2	4,07	39,07	0,00	159,01	0,00	100,00%
6.4	MASSA ÚNICA, EM ARGAMASSA TRAÇO 1:2:8 PREPARO MECÂNICO, APLICADA MANUALMENTE EM PAREDES INTERNAS DE AMBIENTES COM ÁREA MAIOR QUE 10M². E = 10MM, COM TALISCAS. AF 03/2024	M2	20,40	41,07	0,00	837,82	0,00	100,00%
6.5	CONTRAPISO EM ARGAMASSA TRAÇO 1:4 (CIMENTO E AREIA), PREPARO MANUAL, APLICADO EM ÁREAS SECAS SOBRE LAJE, ADERIDO, ACABAMENTO NÃO REFORÇADO, ESPESSURA 3CM. AF 07/2021	M2	37,84	24,77	0,00	937,39	0,00	100,00%
6.6	SOLEIRA EM GRANITO, LARGURA 15 CM, ESPESSURA 2,0 CM. AF 09/2020	M	110,67	2,60	0,00	287,74	0,00	100,00%

Assinado de forma digital por
ITALO HENRIQUE CAVALCANTE ALMEIDA
07963031429
Dados: 2026.03.12 10:47:47 -03'00'

RONERY MARCOS LOURENCO MOREIRA
020421514
59

Assinado digitalmente por RONEY MARCOS LOURENCO MOREIRA
02042151469
ND-C-Br, O-CP-Signat, O-U-Certificado Digital PF-A1, S-Valorem Mada, CH-RONEY MARCOS LOURENCO MOREIRA
02042151469
Razão: Eu sou o autor deste documento
Data: 2026.03.12 11:27:07-03'00'

Assinado digitalmente por JOAO BATISTA DA SILVA
92194982434
ND-C-Br, O-CP-Signat, O-U-Certificado Digital PF-A1, O-U-Videoconferencia, O-U-Certificado Digital PF-A1, S-Valorem Mada, CH-JOAO BATISTA DA SILVA
92194982434
Razão: Eu sou o autor deste documento
Localização: Maré 343

JOAO BATISTA DA SILVA
9219498243
4

ITEM	DESCRIÇÃO DOS SERVIÇOS	UND	PREÇO UNITÁRIO (R\$)	QUANTIDADE		FINANCEIRO		ACUMULADA ATÉ O PERÍODO (%)
				QUANTIDADE	MEDIDO NO PERÍODO	VALOR PREVISTO	MEDIDO NO PERÍODO	
6.7	VASO SANITÁRIO SIFONADO COM CAIXA ACOPLADA LOUÇA BRANCA - FORNECIMENTO E INSTALAÇÃO. AF 01/2020	un	408,75	3,00	0,00	1.226,25	0,00	100,00%
6.8	TORNEIRA CROMADA DE MESA, 1/2" OU 3/4", PARA LAVATÓRIO, PADRÃO POPULAR - FORNECIMENTO E INSTALAÇÃO. AF 01/2020	un	71,48	5,00	0,00	357,40	0,00	100,00%
6.9	SIFÃO DO TIPO FLEXÍVEL EM PVC 1 X 1/2 - FORNECIMENTO E INSTALAÇÃO. AF 01/2020	un	8,82	4,00	0,00	35,28	0,00	100,00%
6.10	ENGATE FLEXÍVEL EM PLÁSTICO BRANCO, 1/2" X 40CM - FORNECIMENTO E INSTALAÇÃO. AF 01/2020	un	9,17	5,00	0,00	45,85	0,00	100,00%
6.11	CHUVEIRO COMUM CORPO PLÁSTICO, TIPO DUCHA - FORNECIMENTO E INSTALAÇÃO. AF 01/2020 - FONTE SINAPI 100860	un	20,32	1,00	0,00	20,32	0,00	100,00%
6.12	LAVATÓRIO LOUÇA BRANCA SUSPENSO, 29,5 X 39CM OU EQUIVALENTE, PADRÃO POPULAR - FORNECIMENTO E INSTALAÇÃO. AF 01/2020	un	130,44	1,00	0,00	130,44	0,00	100,00%
6.13	RALO SIFONADO, PVC, DN 100 X 40 MM, JUNTA SOLDÁVEL, FORNECIDO E INSTALADO EM RAMAL DE DESCARGA OU EM RAMAL DE ESGOTO SANITÁRIO. AF 08/2022	un	15,11	1,00	0,00	15,11	0,00	100,00%
6.14	BANCADA DE GRANITO CINZA POLIDO, DE 1,50 X 0,60 M, PARA PIA DE COZINHA - FORNECIMENTO E INSTALAÇÃO. AF 01/2020	un	763,26	1,00	0,00	763,26	0,00	100,00%
6.15	CUBA DE EMBUTIR RETANGULAR DE AÇO INOXIDÁVEL, 46 X 30 X 12 CM - FORNECIMENTO E INSTALAÇÃO. AF 01/2020	un	178,90	1,00	0,00	178,90	0,00	100,00%
6.16	Bancada em granito cinza andorinha, e=2,5cm - FONTE ORSE 10759	m²	692,24	0,50	0,00	346,12	0,00	100,00%
6.17	RODAPÉ EM GRANITO, ALTURA 10 CM. AF 09/2020	m	78,36	2,50	0,00	195,90	0,00	100,00%
TOTAL						107.290,25	25.834,90	75,76%

PARA O RECOLHIMENTO DE IMPOSTOS, DE ACORDO COM A CURVA ABC DA REFERIDA OBRA, QUE COMPÕE O PROJETO BÁSICO DA OBRA, TEMOS A SEGUINTE PROPORÇÃO ENTRE MÃO-DE-OBRA E MATERIAL QUE DEVEM INCIDIR SOBRE O

RECOLHIMENTO DOS IMPOSTOS:

- MÃO-DE-OBRA: 16,91%, equivalente a R\$ 4.368,68 (para esta medição)

- MATERIAL: 83,09%, equivalente a R\$ 21.466,22 (para esta medição)

É OBRIGATORIO O CARIMBO

ITALO HENRIQUE CAVALCANTE
DE ALMEIDA 07963031429
Assinado de forma digital por ITALO HENRIQUE CAVALCANTE DE ALMEIDA
07963031429
Dados: 2026.03.12 10:48:00 -03'00'

César Marcelino da Silva
Secretário de Obras
Mat 343

PREFEITURA MUNICIPAL DE FERREIROS
GESTOR DE CONTRATO

Assinado digitalmente por RONEY MARCOS LOURENCO MOREIRA:02042151459
Assinado digitalmente por JOAO BATISTA DA SILVA:32194982434
ND: C=BR, O=CP-Brasil, OU=Certificado Digital PF A1, OU=Videoconferencia, OU=26162341000157, OU=AC SingularID
Múltipla, CN=JOAO BATISTA DA SILVA:32194982434
Localização:
Data: 2026.03.12 11:32:16-03'00"
Font: PDF Reader Versão: 2025.2.0

RONEY MARCOS LOURENCO MOREIRA:02042151459
GLIDDEN EMPREENDIMENTOS E LOCAÇÕES EIRELI LTDA
RESPONSÁVEL TÉCNICO EXECUÇÃO

Assinado digitalmente por JOAO BATISTA DA SILVA:32194982434
ND: C=BR, O=CP-Brasil, OU=Certificado Digital PF A1, OU=Videoconferencia, OU=26162341000157, OU=AC SingularID
Múltipla, CN=JOAO BATISTA DA SILVA:32194982434
Localização:
Data: 2026.03.12 11:32:16-03'00"
Font: PDF Reader Versão: 2025.2.0

JOAO BATISTA DA SILVA:92194982434

MEMORIAL DE CÁLCULO

BM 004

CONTRATAÇÃO DE EMPRESA DE ENGENHARIA PARA REQUALIFICAÇÃO DOS POSTOS DE SAÚDE NOS SÍTOS BARRA E ARAÇA, LOCALIZADOS NA ZONA RURAL DO MUNICÍPIO DE FERREIROS - PE

RELATÓRIO DESCRITIVO DE MEDIÇÃO

ITEM	DESCRIÇÃO	UNIDADE	PREÇO UNITÁRIO (R\$)	PREVISTA	QUANTIDADE MEDIDO NO PERÍODO				OBSERVAÇÕES
					COMPRIMENTO	LARGURA	ALTURA	REPETIÇÕES	
1	POSTO DE SAÚDE SÍTO BARRA								
1.1	COBERTA TRAMA DE MADEIRA COMPOSTA POR TERÇAS PARA TELHADOS DE ATÉ 2 ÁGUAS PARA TELHA ONDULADA DE FIBROCIMENTO, METÁLICA, PLÁSTICA OU TERMOACÚSTICA, INCLUSO TRANSPORTE VERTICAL. AF_07/2019	m²	20,11	168,85			168,85	168,85	Área CAD
					COMPRIMENTO	LARGURA	ALTURA	REPETIÇÕES	
								Total Item 1.1	
1.2	TELHAMENTO COM TELHA ONDULADA DE FIBROCIMENTO E = 6 MM, COM RECOBRIMENTO LATERAL DE 1/4 DE ONDA PARA TELHADO COM INCLINAÇÃO MAIOR QUE 10°, COM ATÉ 2 ÁGUAS, INCLUSO ICAMENTO. AF_07/2019	m²	46,76	4,40			4,40	4,40	Área CAD
					COMPRIMENTO	LARGURA	ALTURA	REPETIÇÕES	
								Total Item 1.2	
1.5	TELHAMENTO COM TELHA CERÂMICA CAPA-CANAL TIPO COLONIAL, COM ATÉ 2 ÁGUAS, INCLUSO TRANSPORTE VERTICAL.	m²	45,57	164,45			164,45	164,45	Área CAD
					COMPRIMENTO	LARGURA	ALTURA	REPETIÇÕES	
								Total Item 1.5	
3	REVESTIMENTO CERÂMICO								
3.1	REVESTIMENTO CERÂMICO PARA PAREDES INTERNAS COM PLACAS TIPO ESMALTADA DE DIMENSÕES 25X35 CM APLICADAS A MEIA ALTURA DAS PAREDES. AF_02/2023 PE	m²	58,15	108,53			108,53	108,53	% EXECUTADO
					COMPRIMENTO	LARGURA	ALTURA	REPETIÇÕES	
								Total Item 3.1	
4	ESQUADRIAS								
4.1	KIT DE PORTA-PRONTA DE MADEIRA EM ACABAMENTO MELAMÍNICO BRANCO, FOLHA LEVE OU MÉDIA, 80X210CM, EXCLUSIVE FECHADURA, FIXAÇÃO COM PREENCHIMENTO PARCIAL DE ESPUMA EXPANSIVA - FORNECIMENTO E	UN	523,26	13,00			13,00	13,00	
					COMPRIMENTO	LARGURA	ALTURA	REPETIÇÕES	
								Total Item 4.1	
4.2	KIT DE PORTA-PRONTA DE MADEIRA EM ACABAMENTO MELAMÍNICO BRANCO, FOLHA LEVE OU MÉDIA, 60X210CM, EXCLUSIVE FECHADURA, FIXAÇÃO COM PREENCHIMENTO PARCIAL DE ESPUMA EXPANSIVA - FORNECIMENTO E	UN	505,68	5,00			5,00	5,00	
					COMPRIMENTO	LARGURA	ALTURA	REPETIÇÕES	
								Total Item 4.2	
4.3	FECHADURA DE EMBUTIR PARA PORTAS INTERNAS, COMPLETA, ACABAMENTO PADRÃO POPULAR, COM EXECUÇÃO DE FURO - FORNECIMENTO E INSTALAÇÃO. AF_12/2019	UN	77,58	18,00			18,00	18,00	
					COMPRIMENTO	LARGURA	ALTURA	REPETIÇÕES	
								Total Item 4.3	
4.4	REMOÇÃO DE PORTAS, DE FORMA MANUAL, SEM REAPROVEITAMENTO. AF_09/2023	m²	8,03	28,14			28,14	28,14	
					COMPRIMENTO	LARGURA	ALTURA	REPETIÇÕES	
								Total Item 4.4	

César Marcelino da Silva

Secretário de Obras
Mec-343

PREFEITURA MUNICIPAL DE FERREIROS
GESTOR DE CONTRATO

ITALO HENRIQUE CAVALCANTE
DE ALMEIDA 07963031429

PREFEITURA MUNICIPAL DE FERREIROS
RESPONSÁVEL PELA FISCALIZAÇÃO

RONEY MARCOS LOURENCO MOREIRA:02042151459

GUDDEN EMPREENDIMENTOS E LOCAÇÕES EIRELI LTDA
TÉCNICO EXECUÇÃO

DESCRIÇÃO DOS SERVIÇOS

CONTRATAÇÃO DE EMPRESA DE ENGENHARIA PARA REQUALIFICAÇÃO DOS POSTOS DE SAÚDE NOS SÍTIOS BARRA E ARAÇA, LOCALIZADOS NA ZONA RURAL DO MUNICÍPIO DE FERREIROS - PE

REFORMA PSF BARRA

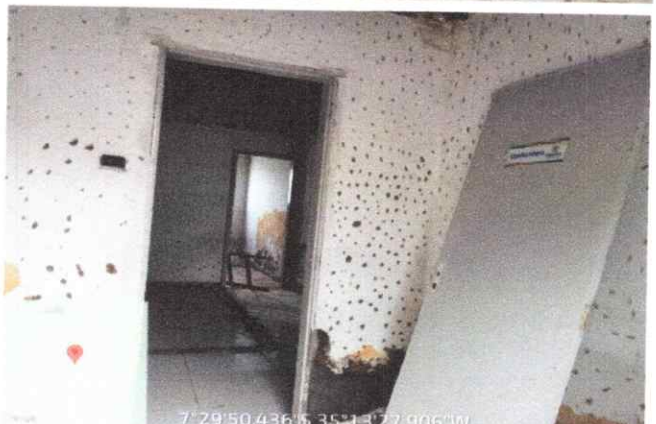
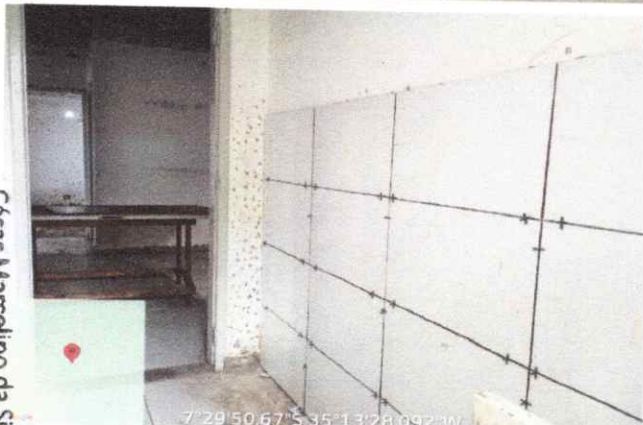

César Marcelino da Silva
Supervisor de Obras
Mar-2023

ITALO HENRIQUE CAVALCANTE DE ALMEIDA 07963031429

Assinado de forma digital por ITALO HENRIQUE CAVALCANTE DE ALMEIDA 07963031429

RONEY MARCOS LOURENCO MOREIRA:0204215145

Assinado digitalmente por RONEY MARCOS LOURENCO MOREIRA:0204215145
NO: C=BR, CN=CP-Brazil, OU=Certificado Digital PF A1, OU=Vicepresidência, OU=Estado de Pernambuco, OU=AC SyngularID
Módulo: C=RONEY MARCOS LOURENCO
MÓDULO:0204215145
Rótulo: Eu sou o autor deste documento
Localização:

JOAO BATISTA DA SILVA:9219498243

Assinado digitalmente por JOAO BATISTA DA SILVA:9219498243
NO: C=BR, CN=CP-Brazil, OU=Certificado Digital PF A1, OU=Vicepresidência, OU=Estado de Pernambuco, OU=AC SyngularID
Módulo: C=JOAO BATISTA DA SILVA:9219498243
Rótulo: Eu sou o autor deste documento
Localização:

MEMORIAL FOTOGRÁFICO, CROQUI E ANEXOS

BM 004

DESCRIÇÃO DOS SERVIÇOS

CONTRATAÇÃO DE EMPRESA DE ENGENHARIA PARA REQUALIFICAÇÃO DOS POSTOS DE SAÚDE NOS SÍTIOS BARRA E ARAÇA, LOCALIZADOS NA ZONA RURAL DO MUNICÍPIO DE FERREIROS - PE

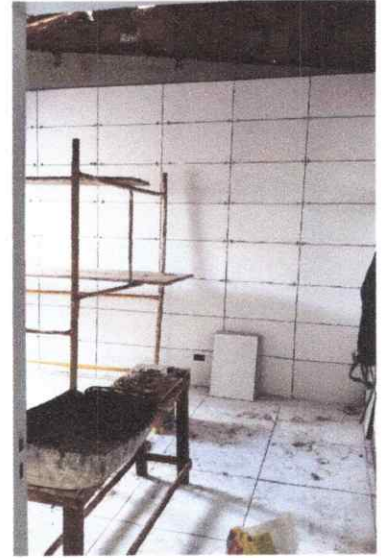

É OBRIGATORIO O CARIMBO.

ITALO HENRIQUE CAVALCANTE DE ALMEIDA 07963031429

PREFEITURA MUNICIPAL DE FERREIROS
RESPONSÁVEL PELA FISCALIZAÇÃO

Assinado de forma digital por ITALO HENRIQUE CAVALCANTE DE ALMEIDA 07963031429
Dados: 2026.03.12 10:48:43 -03'00'

César Marcelino da Silva
Secretário de Obras
Matr. 843

PREFEITURA MUNICIPAL DE FERREIROS
GESTOR DE CONTRATO

RONEY MARCOS LOURENCO MOREIRA:02042151459

GLIDDEN EMPREENDIMENTOS E LOCAÇÕES EIRELI LTDA
RESPONSÁVEL TÉCNICO EXECUÇÃO

Assinado digitalmente por RONEY MARCOS LOURENCO MOREIRA:02042151459
ID: C=BR, O=ICP-Brasil, OU=Certificado Digital PF A1, OU=Videoconferencia, OU=28182341000167, OU=AC, CN=RONEY MARCOS LOURENCO MOREIRA:02042151459
Dados: 2026.03.12 11:36:18 -03'00'
Foxit PDF Reader Versão: 2025.2.0

JOAO BATISTA DA SILVA:921949 82434

Assinado digitalmente por JOAO BATISTA DA SILVA:92194982434
ID: C=BR, O=ICP-Brasil, OU=Certificado Digital PF A1, OU=Videoconferencia, OU=28182341000167, OU=AC, CN=JOAO BATISTA DA SILVA:92194982434
Razão: Eu sou o autor deste documento
Localização:
Data: 2026.03.12 11:36:18 -03'00'
Foxit PDF Reader Versão: 2025.2.0